



ROZWIĄZANIA W ZAKRESIE
PIERWSZEJ POMOCY
DOSTOSOWANE DO
INDYWIDUALNYCH POTRZEB

Witamy w Plum Safety

Jesteśmy międzynarodowymi ekspertami i oferujemy wysokiej jakości produkty oraz wiedzę ekspercką w zakresie rozwiązań pierwszej pomocy i higieny w miejscu pracy.

Chcemy zapewnić Ci bezpieczeństwo podczas pracy!

NASZA HISTORIA SIĘGA 1870 ROKU

Plum Safety ApS to duńska firma z siedzibą w Assens, gdzie znajdują się nasza centrala, zakłady produkcyjne oraz magazyn. Dzięki wieloletniej tradycji sięgającej 1860 roku oraz ponad 50-letniemu doświadczeniu w branży bezpieczeństwa, specjalizujemy się obecnie w rozwiązaniach z zakresu pierwszej pomocy, które pomagają zwiększać bezpieczeństwo w miejscu pracy.

Oferta Plum Safety obejmuje płyny do przemywania oczu, plastry, żele na oparzenia, bandaże, środki do dekontaminacji oraz inne praktyczne produkty pierwszej pomocy, zaprojektowane z myślą o szybkim i skutecznym leczeniu drobnych urazów w różnorodnych środowiskach pracy.

Obecnie nasze produkty są wykorzystywane w miejscach pracy w całej Europie i poza nią, wspierając procedury bezpieczeństwa w fabrykach, warsztatach, laboratoriach, zakładach produkcji żywności oraz instytucjach publicznych.

POTENCJAŁ GLOBALNY

Mamy globalny zasięg i jesteśmy reprezentowani w większości krajów świata. Skontaktuj się z nami, jeśli potrzebujesz pomocy w znalezieniu dostawcy produktów z zakresu bezpieczeństwa!



Zapraszamy do kontaktu
info@plum.eu
+45 69 16 96 00

Spis treści

Chroń swoich pracowników	4
Aplikacja Plum Safety Reminder	5
Dobór odpowiedniej płuczki do oczu	6
Jak umieścić butelki z płynem do przemywania oczu	8
Plum Wound and Eyewash 0.9% Sodium Chloride	10
Plum Wound and Eyewash pH Neutral 4.9% Phosphate	12
Plum Wound and Eyewash Spray	14
Plum Open Stations	16
Plum iBox	19
Plum Green Boxes	22
Plastry i dyspensery Plum QuickFix	24
Plum QuickSoft Cohesive Bandage	30
Plum QuickSafe®	31
Plum 1Aid Station	36
Pielęgnacja ran i oczu	38
Zestawy startowe	40
Firma Plum Safety przeszła na system MDR	41

Chroń swoich pracowników dbając o odpowiednie wyposażenie placówki

Szybki i łatwy dostęp do środków pierwszej pomocy ograniczy skutki wypadków i zapewni bezpieczeństwo w miejscu pracy.

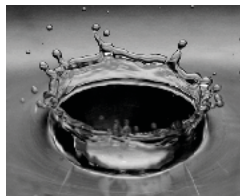

Wypadki zdarzają się każdego dnia. Ich zakres i skutki można zminimalizować poprzez zapewnienie odpowiedniego rozwiązania w zakresie pierwszej pomocy dostępnego w miejscach, w których może dojść do wypadku. Rozwiązanie w zakresie pierwszej pomocy dostosowane do konkretnego miejsca pracy pomoże Ci przygotować się na możliwość wystąpienia wypadku i szybko zająć się urazami oczu, skaleczeniami i drobnymi ranami w sposób bezpieczny i higieniczny.

SZYBKA I SKUTECZNA POMOC DOSTOSOWANA DO POTRZEB TWOJEJ FIRMY

Szeroka gama płynów do przemywania oczu, plastrów, żeli na oparzenia i chusteczek do oczyszczania ran stanowi wsparcie w szybkim opatrywaniu siebie lub współpracowników i minimalizuje obrażenia powstałe w wyniku wypadku. Ważne jest, aby zestaw produktów bezpieczeństwa był odpowiednio dopasowany do wymagań w danym miejscu pracy.

Pomozemy Ci znaleźć odpowiednie rozwiązanie, niezależnie od tego, czy pracujesz w biurze, czy też masz do czynienia z kwasami lub zasadami w środowisku wysokiego ryzyka, w którym odbywa się np. ładowanie akumulatorów, czyszczenie przemysłowe, praca w laboratorium lub w sektorze petrochemicznym.

PRAKTYCZNE ROZWIĄZANIA NA CODZIENNĄ BIEGANINĘ

Twoje ręce, oczy i głowa to najważniejsze narzędzia pracy. Nawet małe zdarzenie może wpłynąć na wykonywaną przez Ciebie pracę, a większe mogą mieć jeszcze większy wpływ w przypadku braku odpowiedniego przygotowania. Podejmując właściwe środki ostrożności, zapewniasz sobie szybki dostęp do odpowiednich środków pierwszej pomocy, dzięki którym można znacznie ograniczyć skutki wielu pomniejszych codziennych wypadków.





Darmowe konto. Nielimitowana liczba produktów. Automatyczne powiadomienia.
Kontrola rejestru.

PROSTE I EFEKTYWNE NARZĘDZIE DO ZARZĄDZANIA TERMINAMI WAŻNOŚCI

Pomóż swojemu klientowi i zarejestruj się jako sprzedawca w aplikacji Plum Safety Reminder – darmowym narzędziu do efektywnego zarządzania terminami ważności

Narzędzie opracowane, aby ułatwić życie pracownikom odpowiedzialnym za produkty bezpieczeństwa, które zapewnia kompletny przegląd produktów i automatyczne alerty e-mail.

CHARAKTERYSTYKA

- ✓ Darmowe konto
- ✓ Proste zarządzanie terminami ważności i raportem wykorzystania produktów
- ✓ Automatyczne alerty e-mail
- ✓ Zarządzanie wieloma lokalizacjami
- ✓ ...i wieloma sprzedawcami
- ✓ Skanowanie produktów w celu załadowania informacji
- ✓ Funkcja rejestru na potrzeby kontroli

+45 6916 9600
info@plum.eu

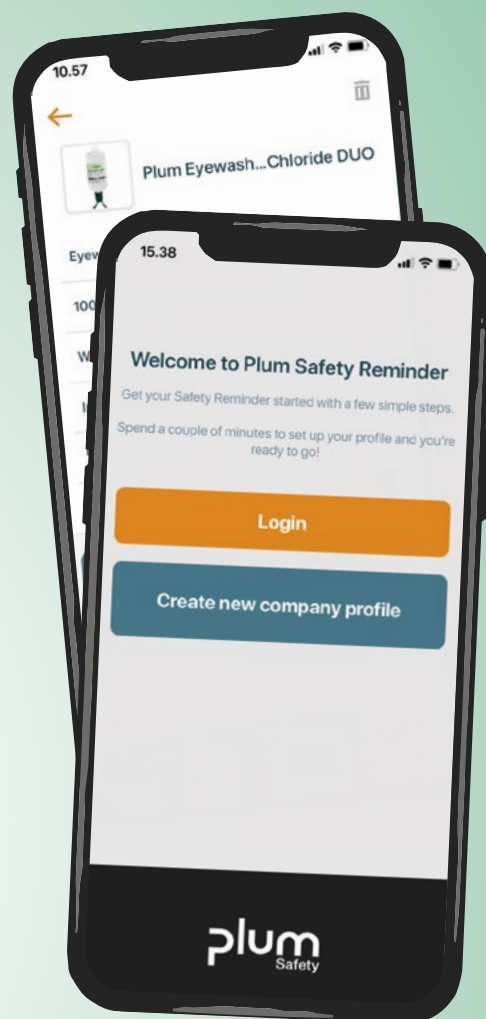

**ZESKANUJ
I POBIERZ
TERAZ**



Jak dobrać odpowiedni środek do przemywania ran i oczu

W przypadku urazów wymagających użycia płynu do przemywania ran i oczu rodzaj szkodliwej substancji może się różnić, dlatego należy odpowiednio dobrać właściwe rozwiązanie.

Przyczyna wypadku determinuje, jaki płyn do przemywania ran i oczu należy zastosować. W przypadku zdarzenia kluczowe jest ustalenie, czy zostało ono spowodowane przez ciało obce, czy przez substancje kwasowe lub zasadowe – a jeśli to możliwe, także określenie wartości pH danej substancji.

Znajomość stosowanych substancji chemicznych pozwala zapewnić najbardziej odpowiednią pierwszą pomoc.

Plan stosowania płynów do przemywania ran i oczu pomaga w doborze właściwego rozwiązania dzięki jasno określonym wytycznym. Plan ten należy umieścić obok stanowisk pierwszej pomocy, apteczek oraz zestawów QuickSafe®.



Jak wybrać odpowiedni płyn do przemywania oczu i jak go stosować z muszlą oczną



Jak wybrać odpowiedni płyn do przemywania oczu i jak go stosować z muszlą oczną DUO



Nr art. 4080043

Wymiary: szer. 22,8 x wys. 29,0 cm

Skala pH obejmuje zakres od 0 do 14 i określa, jak kwaśna lub zasadowa jest dana substancja.

- pH równe 7 jest neutralne
- pH poniżej 7 jest kwaśne
- pH powyżej 7 jest zasadowe

Gdy pH jest silnie kwaśne lub zasadowe, rozpocznij przemywanie płuczką Plum Wound and Eyewash pH Neutral 4.9% Phosphate aż do opróżnienia butelki. Wyrzuć butelkę i przemywaj oczy płuczką Plum Wound and Eyewash 0.9% Sodium Chloride do momentu dotarcia do lekarza lub na pogotowie.

Gdy pH jest neutralne, przemywaj oczy płuczką Plum Wound and Eyewash 0.9% Sodium Chloride aż do opróżnienia butelki, po czym wyrzuć pustą butelkę.

Kod QR: Jak stosować płyn do przemywania ran i oczu z kubkiem do płukania oka (animacja wideo)

Kod QR: Jak stosować płyn do przemywania ran i oczu z kubkiem DUO do płukania oka (animacja wideo)

Zamocuj plan stosowania płynów do przemywania ran i oczu na ścianie obok stanowiska. Odmierz 145 cm od podłogi i umieść plan stosowania płynów do przemywania ran i oczu zgodnie z wyznaczonym poziomem.



Przemywanie obojga oczu jednocześnie

Nie musisz już wybierać, które oko uratować. Muszla oczna Plum DUO to unikalne rozwiązanie, które pozwala na przemywanie obojga oczu w tym samym czasie i uratowanie ich obojga.

WIELE WYPADKÓW DOTYKA OBOJGA OCZU

Wypadki z udziałem substancji chemicznych często dotyczą obojga oczu. Muszla oczna DUO pomaga przygotować się na taką ewentualność, ponieważ umożliwia przemywanie obojga oczu w tym samym czasie. Przestań się martwić, które oko ratować – uratuj oboje oczu naraz!

MUSZLA OCZNA DO OPTIMALNEGO PRZEMYWANIA

Oprócz siły kwasu lub zasady najbardziej decydującym czynnikiem w razie wystąpienia wypadku z udziałem kwasów i zasad jest czas kontaktu. Ważne jest, aby dostępny środek pierwszej pomocy jak najszybciej zneutralizował szkodliwą substancję. Dzięki wyjątkowej muszli ocznej DUO możesz jednocześnie przemywać oboje oczu.

Muszla oczna jest tak wyprofilowana, aby ułatwić utrzymanie otwartych oczu podczas przemywania i zapewnić prawidłowy przepływ strumienia płynu oraz czas przemywania.



Uwaga:
W przypadku przemywania ran kształt kubka do płukania oka nie ma znaczenia.

Plum Wound and Eyewash 0.9% Sodium Chloride i Plum Wound and Eyewash pH Neutral 4.9% Phosphate to produkty jednorazowego użytku, dzięki czemu płyn do przemywania jest zawsze sterylny

plum
Safety

Jak prawidłowo umieszczać butelki

i dlaczego jest ważne, aby zawsze odwracać butelkę do góry nogami



Piktogramy przedstawiające prawidłowe
używanie produktu

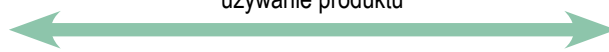

Niezależnie od tego, czy butelka zostanie umieszczona w stacji do przemywania oczu, pojemniku na płuczki do oczu czy luzem, jest ważne, aby została umieszczona dnem do góry.

Przypomina o tym symbol umieszczony na butelce



Jeśli zawartość butelki zostanie wykorzystana, a butelka z resztkami płynu przez pomyłkę zachowana, zawartość nie będzie już sterylna. Jeśli aktywowana butelka zostanie włożona poprawnie, może zacząć przeciekać, co pozwoli zauważyć, że butelka została już otwarta. Pozwala to uniknąć konieczności stosowania płynów, które są niesterylne i powinny zostać wyrzucone.

Aby zapewnić właściwe i bezpieczne użytkowanie produktu, należy zawsze zwracać uwagę na piktogramy i symbole umieszczone na butelce.

Więcej informacji o znaczeniu symboli można uzyskać skanując kod QR

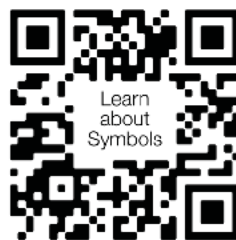



Jak prawidłowo umieszczać butelki w przypadku braku użycia apteczki lub stacji

Uchwyt ścienny – do butelek 200 ml i 500 ml – nie nadaje się do butelek DUO



Zielony uchwyt ścienny

Opakowanie: 1 szt.

Nr art.: 956430

Uchwyt ścienny do płynu do przemywania oczu Plum Wound and Eyewash 0.9% Sodium Chloride 200 ml i 500 ml (nr art. 4691, 4604)



Niebieski uchwyt ścienny

Opakowanie: 1 szt.

Nr art.: 956431

Uchwyt ścienny do płynu do przemywania oczu Plum Wound and Eyewash pH Neutral 4.9% Phosphate 200 ml (nr art. 4752)

Wieszak ścienny – do wszystkich butelek 500 ml i 1000 ml



Zielony wieszak ścienny

Opakowanie: 1 szt.

Nr art.: 956466

Wieszak ścienny do płynu do przemywania oczu Plum Wound and Eyewash 0.9% Sodium Chloride 500 ml i 1000 ml (nr art. 4604, 4707, 4861 i 4800)



Niebieski wieszak ścienny

Opakowanie: 1 szt.

Nr art.: 956407

Wieszak ścienny do płynu do przemywania oczu Plum Wound and Eyewash pH Neutral 4.9% Phosphate DUO 500 ml (nr art. 4801)



Płyn do przemywania ran i oczu w przypadku ciał obcych

Ten płyn do przemywania ran i oczu to sterylny roztwór chlorku sodu o stężeniu 0,9%, który łagodzi dolegliwości i zapobiega powikłaniom spowodowanym obecnością ciał obcych w ranach lub oczach.

DANE PRODUKTU I KORZYŚCI

- Skutecznie usuwa kurz, zabrudzenia i zanieczyszczenia z ran oraz oczu
- Łatwy w użyciu – może być stosowany samodzielnie przez poszkodowanego lub z pomocą innych
- Elastyczne rozwiązania – butelki do użytku mobilnego oraz stacje do montażu na ścianie
- Ergonomiczne kubki do płukania oka zapewniające łagodny i komfortowy przepływ płynu
- Szerokie zastosowanie – od zakładów przemysłowych po laboratoria i apteczki pierwszej pomocy
- Wysoka niezawodność działania
- Produkt oznakowany znakiem CE zgodnie z Rozporządzeniem (UE) 2017/745 w sprawie wyrobów medycznych
- Okres trwałości: 3,5 roku



200 ML / 500 ML / 1000 ML

PLUM WOUND AND EYEWASH 0.9% SODIUM CHLORIDE

Butelki zawierają sterylny roztwór i mogą być używane samodzielnie lub jako wkłady uzupełniające do stacji i apteczek. Butelka o pojemności 200 ml jest łatwa do przechowywania w specjalnie zaprojektowanej torbie na pas, w apteczce pierwszej pomocy, w skrzynce narzędziowej itp.

Zawartość:	200 ml	Zawartość:	500 ml	Zawartość:	1000 ml
Opakowanie:	10 x 200 ml	Opakowanie:	12 x 500 ml	Opakowanie:	6 x 1000 ml
Nr art.:	4691	Nr art.:	4604	Nr art.:	4707
		Opakowanie:	3 x 500 ml		
		Nr art.:	4613		



5 X 20 ML WKŁAD PLUM WOUND AND EYEWASH 0.9% SODIUM CHLORIDE QUICKRINSE

5 ampulek o pojemności 20 ml ze sterylnym roztworem chlorku sodu 0,9% do przemywania oczu. Do użytku samodzielnego lub jako wkład do dyspenserów Plum QuickSafe®, Plum QuickFix&Rinse i QuickRinse.

Zawartość:	5 x 20 ml
Opakowanie:	4 x 5 x 20 ml
Nr art.:	5160



500 ML / 1000 ML

PLUM WOUND AND EYEWASH 0.9% SODIUM CHLORIDE DUO

Ergonomiczna muszla oczna DUO umożliwia jednoczesne przemywanie obojga oczu.

Zawartość:	500 ml
Opakowanie:	6 x 500 ml
Nr art.:	4861
Zawartość:	1000 ml
Opakowanie:	6 x 1000 ml
Nr art.:	4800



200 ML / 500 ML

PLUM WOUND AND EYEWASH 0.9% SODIUM CHLORIDE - POJEDYNCZE PUDEŁKA

Pudełko chroni butelkę. Nadają się do mobilnych miejsc pracy lub jako wkłady do stacji.

Zawartość:	200 ml
Opakowanie:	10 x 200 ml
Nr art.:	4695
Zawartość:	500 ml
Opakowanie:	12 x 500 ml
Nr art.:	4605

3 X 500 ML

PLUM WOUND AND EYEWASH 0.9% SODIUM CHLORIDE ON-THE-GO

Praktyczny i poręczny zestaw zawierający 3 butelki płynu do przemywania ran i oczu. Łatwy do zabrania ze sobą w samochodzie lub w drodze do lekarza czy na pogotowie.

Zawartość:	3 x 500 ml
Opakowanie:	4 x 3 x 500 ml
Nr art.:	4620



Natychmiastowa neutralizacja kwasów i zasad

Plum Wound and Eyewash pH Neutral 4.9% Phosphate neutralizuje kwasy i zasady oraz szybko wypłukuje je z oka podczas płukania

DANE PRODUKTU I KORZYŚCI

- Szybkie działanie neutralizujące – minimalizuje skutki wypadków z udziałem kwasów i zasad
- Łatwy w użyciu – może być stosowany samodzielnie przez poszkodowanego lub z pomocą innych
- Elastyczne rozwiązania – butelki do użytku mobilnego oraz stacje do montażu na ścianie
- Szerokie zastosowanie – od zakładów przemysłowych po laboratoria i apteczki pierwszej pomocy
- Wysoka niezawodność działania
- Produkt oznakowany znakiem CE zgodnie z Medical Device Regulation (EU) 2017/745
- Okres trwałości: 3,5 roku



WA NE

Nie należy używać tego produktu w przypadku rozprysków zawierających kwas fluorowodorowy, wapń lub podchloryn sodu (substancje wybielające).

NIEBEZPIECZNE SUBSTANCJE CHEMICZNE SĄ WSZĘDZIE

W wielu zawodach, przedsiębiorstwach i branżach istnieje ryzyko narażenia na poważne urazy ran i oczu spowodowane działaniem substancji chemicznych, np. w zakładach chemicznych, branży recyklingowej, na placach budowy oraz w przemyśle wydobywczym. Potrzebny jest neutralizujący płyn do przemywania oczu, który zminimalizuje skutki wypadku.

Kwasy i zasady mogą zniszczyć strukturę skóry i błon śluzowych.

Stopień istotności takich urazów zależy w głównej mierze od następujących czynników:

- Stężenie substancji chemicznej
Silne kwasy i zasady są bardzo żrące
- Temperatura
Wysoka temperatura zwiększa właściwości żrące substancji chemicznej
- Czas kontaktu
Im dłuższy czas kontaktu ze szkodliwą substancją, tym głębiej ona wnika

DECYDUJĄ SEKUNDY

W przypadku urazów oczu spowodowanych przez kwasy i zasady kluczowe jest jak najszybsze zneutralizowanie substancji chemicznej do poziomu pH około 7, odpowiadającego naturalnemu pH płynu oka – zanim kwas lub zasada przeniknie do rogówki.

Aby zapewnić maksymalne bezpieczeństwo w miejscach, gdzie istnieje ryzyko urazów spowodowanych przez kwasy i zasady, płyn do przemywania ran i oczu powinien być:

- Łatwo dostępny
- Szybki w użyciu
- Skuteczny

SZYBKI I SKUTECZNE PRZEMYWANIE RAN I OCZU JEST KLUCZOWE

Plum Wound and Eyewash pH Neutral 4.9% phosphate to bufor fosforanowy 4,9%, który szybko i skutecznie neutralizuje nawet silne kwasy i zasady. Płyn składa się z soli fosforanowych, które występują w ludzkim organizmie. Bufor wodorofosforanowy jest skuteczny wobec kwasów, natomiast bufor dwuwodorofosforanowy reaguje z zasadami. Skuteczność Plum Wound and Eyewash pH Neutral 4.9% phosphate została udokumentowana w badaniach naukowych¹⁾²⁾.

Zbadaliśmy skuteczność neutralizacji Plum pH Neutral zarówno dla silnych kwasów, jak i dla zasad w porównaniu ze skutecznością płynu do przemywania oczu na bazie soli fizjologicznej z zawartością chlorku sodu 0,9%. Badanie wyraźnie pokazuje, że Plum Wound and Eyewash pH Neutral 4.9% phosphate szybko neutralizuje zarówno kwasy, jak i zasady do pH na nieszkodliwym poziomie. Płyn do przemywania oczu na bazie soli fizjologicznej rozcieńcza płyn, lecz zapewnia jedynie niewielkie zmiany wartości pH (ilustr. 1).

Rysunek 1: neutralizujący efekt płynu do płukania oczu Plum Wound and Eyewash pH Neutral 4.9% Phosphate i 0.9% Sodium Chloride

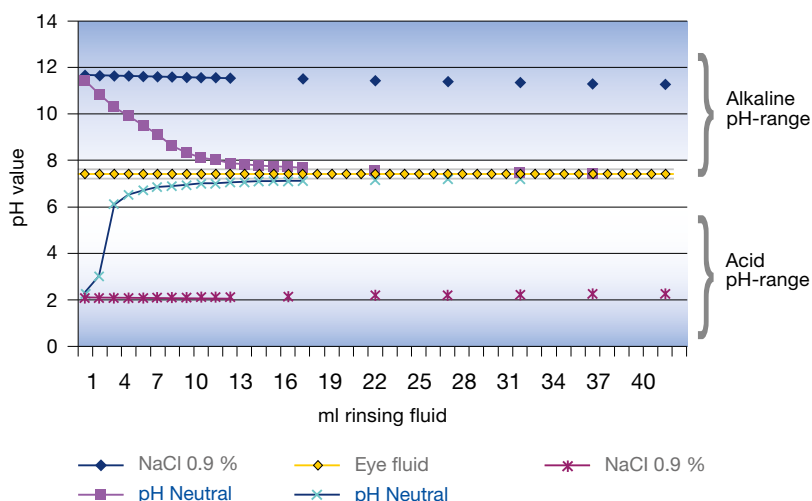

1: Prof. Dr. med. Schrage N.F., Facharzt für Augenheilkunde an der Augenklinik Merheim, Ostmerheimer Str. 200 in 51109 Köln, in Kooperation mit dem Aachener Centrum für Technologietransfer in der Ophthalmologie ACTO, Geschäftsstelle Karlsburgweg 9 in 52070 Aachen, Vortrag: Augenverätzungen. Was gibt es Neues? Regionalforum Arbeitsmedizin, Stuttgart 23.02.2006, Folien 44 ff.
2: Prof. Dr. med. Schrage N.F., Facharzt für Augenheilkunde an der Augenklinik Merheim, Ostmerheimer Str. 200 in 51109 Köln, in Kooperation mit dem Aachener Centrum für Technologietransfer in der Ophthalmologie ACTO, Geschäftsstelle Karlsburgweg 9 in 52070 Aachen, Vergleichsergebnisse von Plum pH Neutral an verätzten Augen, Spülversuche an mit NaOH verätzten Kanichenaugen im Vergleich von Plum pH Neutral mit physiologischer Kochsalzlösung, 24.05.2005.



**200 ML - POJEDYNCZE PUDEŁKO
PLUM WOUND AND EYEWASH PH
NEUTRAL 4.9% PHOSPHATE**



**200 ML
PLUM WOUND AND EYEWASH PH
NEUTRAL 4.9% PHOSPHATE**



**500 ML
PLUM WOUND AND EYEWASH PH
NEUTRAL 4.9% PHOSPHATE DUO**

Butelki ze sterylnym roztworem buforu fosforanowego 4,9%, który szybko neutralizuje kwasy i zasady. Mogą być używane samodzielnie lub jako wkłady do stacji i dobozok.

Karton chroni butelkę i jest odpowiedni do uzupełniania stacji oraz do stosowania w mobilnych miejscach pracy.

Zawartość: 200 ml
Opakowanie: 10 x 200 ml
Nr art.: 4755

Butelka o pojemności 200 ml jest łatwa w użyciu w apteczce pierwszej pomocy, w skrzynce narzędziowej itp.

Zawartość: 200 ml
Opakowanie: 10 x 200 ml
Nr art.: 4752

Butelka o pojemności 500 ml jest dostarczana z ergonomiczną muszlą oczną DUO, co umożliwi jednoczesne przemywanie obojga oczu.

Zawartość: 500 ml
Opakowanie: 6 x 500 ml
Nr art.: 4801

ZALECANE ZASTOSOWANIE PLUM WOUND AND EYEWASH PH NEUTRAL 4.9% PHOSPHATE

Pluczka do oczu to roztwór do przemywania oczu w razie wystąpienia wypadku z udziałem kwasów i zasad. Przemyj oczy za pomocą Plum wound and Eyewash pH Neutral 4.9% Phosphate, aby jak najszybciej obniżyć pH szkodliwej substancji do nieszkodliwego poziomu. Kontynuuj przemywanie za pomocą chlorku sodu Plum Wound and Eyewash 0.9% Sodium Chloride do momentu dotarcia do lekarza lub na pogotowie ratunkowe.



WYPADKI Z UDZIAŁEM KWASÓW I ZASAD ZDARZAJĄ SIĘ W NAJMNIJ OCZEKIWANEJ CHWILI

Pluczka do oczu Plum pH Neutral DUO uratowała wzrok pracownikowi firmy SITA France. Firma ta zajmuje się odpadami z tworzyw sztucznych, takimi jak plastikowe butelki po detergentach czyszczących. Płyn z butelki po środku czyszczącym dostał się do obojga oczu pracownika. Dzięki Plum pH Neutral DUO szkodliwa substancja została zneutralizowana, a pracownik już następnego dnia wrócił do pracy.



Aerozole do przemywania ran i oczu Plum Wound and Eyewash Spray to przenośne, łatwe w użyciu aerozole na bazie soli fizjologicznej.

Działają pod dowolnym kątem, zapewniając równomierny i delikatny strumień. Idealne do sektora przemysłowego, produkcyjnego, laboratoriów, transportu towarów niebezpiecznych, służb pierwszego kontaktu, organów ścigania, strażaków, wojska i służb ratowniczych.

Plum Wound and Eyewash Spray

Szybki i łatwy w użyciu w ciągu kilku sekund
– do skóry i oczu!

Delikatny aerozol do przemywania ran i oczu do stosowania przy mniej poważnych wypadkach, takich jak skaleczenia i zadrapania skóry czy wyplukiwanie pyłu i brudu z ran i oczu.

Oba roztwory umożliwiają bezpieczne przemywanie przy szybkiej i łatwej obsłudze jedną ręką. Nakładka przeciwpylowa chroni dyszę przed zanieczyszczeniem; aerozol nadaje się do wielokrotnego użytku, a puszką w pełni nadaje się do recyklingu.

Szybkie i łatwe rozwiązanie, które ogranicza ryzyko dalszych infekcji lub obrażeń do minimum.



Przed użyciem oczyścić dyszę poprzez krótkie rozpylenie w powietrzu.



Umieść dyszę minimum 10 cm od rany lub oka. Naciśnij dyszę w celu rozpylenia roztworu. Należy unikać kontaktu końcówki z raną lub okiem.





50 ML / 250 ML

WOUND AND EYEWASH SPRAY

Roztwór chlorku sodu 0,9%, który zapewni natychmiastową pomoc w razie mniej poważnych wypadków, takich jak skaleczenia i zadrapania skóry lub pył i brud w oczach.

Pomaga ograniczyć ryzyko dalszych infekcji lub obrażeń do minimum.



250 ML

UCHWYT ŚCIENNY

Zapewnij widoczność środków pierwszej pomocy, montując puszkę Wound and Eyewash Spray na ścianie. Ten prosty uchwyt ścienny pozwala zaoszczędzić cenne minuty w razie wystąpienia drobnego urazu oka lub obrażenia skóry. Nie trzeba już szukać aerozolu Wound and Eyewash Spray – jest on zawsze pod ręką.

Produkt jest sklasyfikowany jako wyrób medyczny klasy IIa zgodnie z MDR 2017/745/EEC

Wound and Eyewash Spray

Zawartość:	50 ml
Opakowanie:	24 x 50 ml
Nr art.:	45530
Języki:	en, de, sv, da, fr, no fi, pt, it, nl, es, pl, is

Zawartość:	250 ml
Opakowanie:	12 x 250 ml
Nr art.:	4554
Uchwyt ścienny:	4123

Uchwyt na puszkę aerozolu 250 ml

Zawartość:	1
Opakowanie:	24 szt.
Nr art.:	4123

DANE PRODUKTU I KORZYŚCI

- Sterylny do momentu opróżnienia – umożliwia wielokrotne użycie
- Szybka i łatwa obsługa jedną ręką
- Bezpieczne przemywanie
- Nakładka przeciwpylowa chroniąca dyszę rozpylającą przed zanieczyszczeniem
- Łatwy w transporcie, sklasyfikowany jako aerozol niepalny
- Opróżnianie do 100%
- Puszka w pełni nadaje się do recyklingu
- Hipoalergiczny
- Sterylny roztwór bez konserwantów
- Okres przydatności do użycia: 3 lata



Plum Open Stations

Otwarte rozwiązanie do montażu na ścianie jest dobrze widoczne i zapewnia szybkie i łatwe uzyskanie pierwszej pomocy

CHROŃ SWOICH WSPÓŁPRACOWNIKÓW – ZAPEWNIJ WYSOKĄ WIDOCZNOŚĆ ŚRODKÓW PIERWSZEJ POMOCY
Gdy zdarzy się wypadek, nie ma czasu na przeszukiwanie pojemników lub szafek.

Usystematyzuj środki pierwszej pomocy za pomocą stacji do montażu na ścianie, zapewniając do niej łatwy dostęp w razie wypadku. Do wyboru są otwarte stacje naścienne i rozwiązania w pojemnikach.

Te ostatnie nadają się zwłaszcza do zapylonych środowisk pracy, zapewniając ochronę butelek i zapobiegając zwiększeniu ilości pyłu w razie wystąpienia wypadku.

Upewnij się, że dostępne są zapasowe butelki, aby można było kontynuować przemysł w drodze do miejsca, gdzie nastąpi dalsze opatrywanie.

DANE PRODUKTU I KORZYŚCI

- Widoczna i łatwo dostępna pierwsza pomoc
- Łatwy montaż na ścianie w pobliżu stanowiska pracy, gdzie może być konieczne natychmiastowe przemycanie
- Zapewnia szybką i skuteczną pomoc

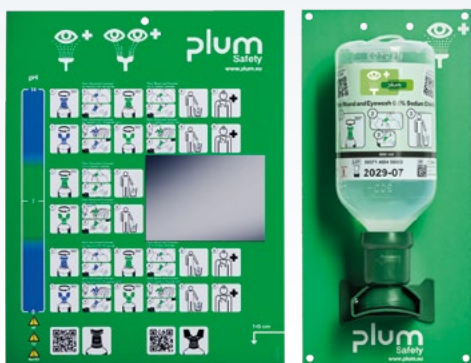

PLUM OPEN STATION SINGLE

Stacja naścienna z Plum Wound and Eyewash 0.9% Sodium Chloride 500 ml. Szczególnie nadaje się do małych i mobilnych miejsc pracy.

Opakowanie:	1
Nr art.:	4611
Wkład 500 ml, nr artykułu:	4604
Wymiary:	
Schemat przemycania ran i oczu	wys. 29 x szer. 22,8 cm
Płyta montażowa	wys. 29 x szer. 13,5 cm



PLUM OPEN STATION SINGLE

Stacja naścienna z Plum Wound and Eyewash 0.9% Sodium Chloride DUO 1000 ml. Szczególnie nadaje się do małych i mobilnych miejsc pracy, w których może być wymagane długotrwałe przemycanie obojga oczu.

Opakowanie:	1
Nr art.:	4802
Wkład 1000 ml, nr artykułu:	4800
Wymiary:	
Schemat przemycania ran i oczu	wys. 29 x szer. 22,8 cm
Płyta montażowa	wys. 29 x szer. 13,5 cm



PLUM OPEN STATION DOUBLE

Stacja ścienna z Plum Wound and Eyewash pH Neutral 4.9% Phosphate 200 ml i Plum Wound and Eyewash 0.9% Sodium Chloride 500 ml. Szczególnie odpowiedni do miejsc, w których istnieje ryzyko dostania się do oczu lub ran zarówno ciał obcych, jak i kwasów oraz zasad.

Opakowanie:	1
Nr art.:	4770
Wkład 200 ml, nr artykułu:	4752
Wkład 00 ml, nr artykułu:	4604 / 4613
Wymiary:	
Schemat przemywania ran i oczu	wys. 29 x szer. 22,8 cm
Płyta montażowa	wys. 29 x szer. 22,8 cm



PLUM OPEN STATION DOUBLE

Stacja ścienna z Plum Wound and Eyewash pH Neutral 4.9% Phosphate DUO 500 ml i Plum Wound and Eyewash 0.9% Sodium Chloride DUO 1000 ml. Szczególnie odpowiedni do miejsc, w których istnieje ryzyko dostania się do oczu lub ran zarówno ciał obcych, jak i kwasów oraz zasad, a także ryzyko, że ucierpią oba oczy.

Opakowanie:	1
Nr art.:	4803
Wkład 500 ml, nr artykułu:	4801
Wkład 1000 ml, nr artykułu:	4800
Wymiary:	
Schemat przemywania ran i oczu	wys. 29 x szer. 22,8 cm
Płyta montażowa	wys. 29 x szer. 22,8 cm



PLUM OPEN STATION DOUBLE

Stacja ścienna z 2 x Plum Wound and Eyewash 0.9% Sodium Chloride 500 ml. Szczególnie nadaje się do środowisk i małych miejsc pracy, które nie są zabrudzone, ale w których występuje ryzyko dostania się ciał obcych do oczu.

Opakowanie:	1
Nr art.:	4694
Wkład 500 ml, nr artykułu:	4604
Wymiary:	
Schemat przemywania ran i oczu	wys. 29 x szer. 22,8 cm
Płyta montażowa	wys. 29 x szer. 22,8 cm



PLUM OPEN STATION DOUBLE

Stacja ścienna z 2 x Plum Wound and Eyewash 0.9% Sodium Chloride 1000 ml. Szczególnie nadaje się do miejsc, w których może być konieczne długotrwałe przemywanie.

Opakowanie:	1
Nr art.:	4708
Wkład 1000 ml, nr artykułu:	4707
Wymiary:	
Schemat przemywania ran i oczu	wys. 29 x szer. 22,8 cm
Płyta montażowa	wys. 29 x szer. 22,8 cm

Plum Wound and Eyewash 0,9% Sodium Chloride
(kolor zielony) pomaga usunąć brud i ciała obce

Plum Wound and Eyewash pH Neutral 4.9% Phosphate
(kolor niebieski) zapewnia natychmiastową pierwszą pomoc
w razie poważnych wypadków z udziałem kwasów i zasad

Miękkie butelki są łatwe w obsłudze i zapewniają przemywanie oka delikatnym i równomiernym strumieniem

Wyraźne piktogramy i symbole przedstawiają sposób przechowywania i obsługi butelki

Ergonomiczna muszla oczna z miękkiego tworzywa sztucznego ma kształt dopasowany do krzywizny oka. Należy ją ścisnąć przed przyłożeniem do oka. Muszla pomaga utrzymać oko otwarte i zapewnić najlepszy możliwy przepływ strumienia płynu oraz czas przemywania

Szybkie i łatwe otwieranie. Jeden obrót powoduje przerwanie zabezpieczenia, umożliwiając rozpoczęcie przemywania

Zrozumiała instrukcja użycia

Ekonomiczne i o długim okresie przydatności do użycia – 3,5 roku. Termin ważności jest wyraźnie widoczny na przedniej stronie etykiety

Dzięki ergonomicznej muszli ocznej DUO można przemywać oboje oczu w tym samym czasie. Muszla pomaga utrzymać oczy otwarte i zapewnić najlepszy możliwy przepływ strumienia płynu oraz czas przemywania

Uwaga: Wszystkie użyte materiały wykonane są z PE-LD, który nadaje się do recyklingu



Szybki dostęp do płuczki do oczu ma kluczowe znaczenie we wszystkich miejscach pracy, w których występuje ryzyko odniesienia urazów oczu, ponieważ o skutkach wypadku decydują sekundy.

MASZ TYLKO DWOJE OCZU – ZADBAJ O NIE

Twój wzrok jest jednym z najważniejszych zmysłów. Dlatego też należy odpowiednio dbać o swoje oczy.

Wypadki mogą się zdarzać bez względu na podejmowane środki ostrożności. Przygotuj się na możliwość wystąpienia wypadku, zapewniając odpowiedni środek pierwszej pomocy we właściwym miejscu. Roztwór do przemywania oczu umieszczony w miejscach wysokiego ryzyka stanowi najlepsze przygotowanie w razie wystąpienia urazów oczu.

SZEROKA GAMA UNIKALNYCH ROZTWORÓW DO PRZEMYWANIA

Naszym głównym priorytetem jest udzielanie pomocy w zapewnieniu bezpieczniejszego miejsca pracy, a nasze rozwiązania są opracowywane w ścisłej współpracy z wykwalifikowanymi specjalistami okulistycznymi.

Oznacza to, że nasze produkty zostały przemyślane w najdrobniejszych szczegółach. Są łatwe w użyciu dzięki wyraźnym piktogramom, które przedstawiają prawidłowy sposób użycia. Muszla oczna pomaga utrzymać oko otwarte. Płyn do przemywania trafia w oko delikatnym i równomiernym strumieniem w odpowiednim miejscu i w odpowiedniej ilości.

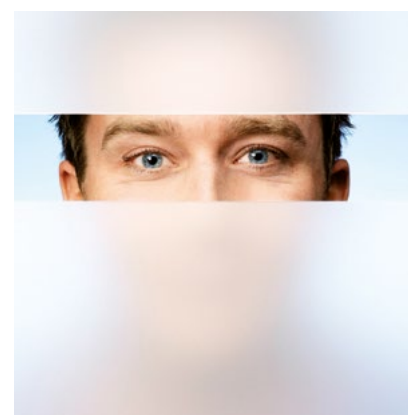

Produkty są oznakowane znakiem CE zgodnie z wytycznymi dotyczącymi klasyfikacji Medical Device Regulation (EU) 2017/745



Plum iBox

– opracowany pod kątem Twojego bezpieczeństwa

Dostarczany z
uchwytem ściennym
i zestawem do
montażu na ścianie



Łatwe odłączenie od
uchwyty ściennego i
szybkie dostarczenie do
poszkodowanej osoby

Dobra widoczność butelek z
płynem do przemywania oczu i
terminów ważności

Szybko dostępne
rozwiązania

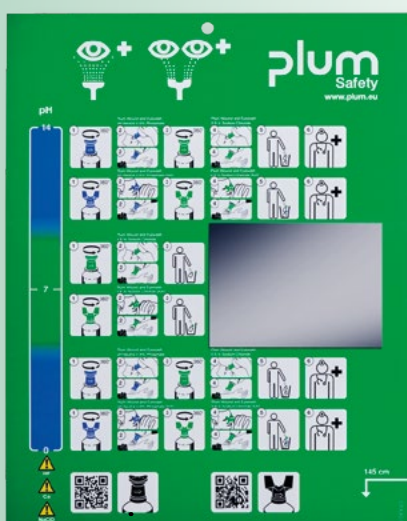

Dostarczany wraz
ze schematem
przemywania ran
i oczu

Wytrzymały i trwały
materiał (EPP)



Przestronna konstrukcja
pozwala na szybkie i łatwe
wyciąganie butelek

Łatwe otwieranie – w pozycji
zamontowania na ścianie lub
stojącej na podłodze



Pyłoszczelny pojemnik przenośny



Pojemnik Plum iBox łączy kluczowe zalety z nowoczesnym wzornictwem i jest wykonany z mocnego i trwałego materiału. Przezroczyste okienko pozwala szybko sprawdzić stan butelek i śledzić terminy ważności.

Odłącz Plum iBox od ściany i szybko dostarcz płuczkę do oczu do osoby poszkodowanej.

DANE PRODUKTU I KORZYŚCI

- Wyraźnie widoczne butelki
- Szybki i łatwy przegląd terminów ważności oraz stanu produktów
- Pyłoszczelny pojemnik – IP55
- Możliwość zdjęcia z uchwytu ściennego i szybkiego przeniesienia do poszkodowanego
- Pojemna konstrukcja umożliwia szybkie i łatwe wyjmowanie butelek
- Łatwe otwieranie – możliwość montażu na ścianie lub ustawienia na podłodze
- Wytrzymały i trwały materiał (EPP)
- Dostarczany z uchwytem ściennym, schematem przemywania ran i oczu oraz zestawem montażowym



PLUM IBOX 1

Pojemnik z 1000 ml Plum Wound and Eyewash 0.9% Sodium Chloride DUO.

Opakowanie: 1
Nr art.: 4901
Wkład 1000 ml, nr artykułu: 4800
Wymiary:
Schemat przemywania ran i oczu wys. 29 x szer. 22,8 cm
iBox 1 wys. 42,5 x szer. 18,6 x gł. 13,5 cm



PLUM IBOX 1

Pojemnik z 500 ml Plum Wound and Eyewash 0.9% Sodium Chloride.

Opakowanie: 1
Nr art.: 4902
Wkład 500 ml, nr artykułu: 4604 / 4613
Wymiary:
Schemat przemywania ran i oczu wys. 29 x szer. 22,8 cm
iBox 1 wys. 42,5 x szer. 18,6 x gł. 13,5 cm



PLUM IBOX 1

Pojemnik mieszczący jedną wybraną butelkę.

Dostarczany bez zawartości

Opakowanie: 1
Nr art.: 4900
Wymiary:
Schemat przemywania ran i oczu wys. 29 x szer. 22,8 cm
iBox 1 wys. 42,5 x szer. 18,6 x gł. 13,5 cm



PLUM IBOX 2

Pojemnik z 200 ml Plum Wound and Eyewash pH Neutral 4.9% Phosphate oraz 500 ml Plum Wound and Eyewash 0.9% Sodium Chloride

Opakowanie: 1
 Nr art.: 4921
 Wkład 200 ml, nr artykułu: 4752
 Wkład 500 ml, nr artykułu: 4604 / 4613
 Wymiary:
 Schemat przemywania ran i oczu wys. 29 x szer. 22,8 cm
 iBox 2 wys. 42,5 x szer. 29 x gł. 13,5 cm



PLUM IBOX 2

Pojemnik z 2 x Plum Wound and Eyewash 0.9% Sodium Chloride 500 ml.

Opakowanie: 1
 Nr art.: 4922
 Wkład 500 ml, nr artykułu: 4604 / 4613
 Wymiary:
 Schemat przemywania ran i oczu wys. 29 x szer. 22,8 cm
 iBox 2 wys. 42,5 x szer. 29 x gł. 13,5 cm



PLUM IBOX 2

Pojemnik z 500 ml Plum Wound and Eyewash pH Neutral 4.9% Phosphate DUO oraz 500 ml Plum Wound and Eyewash 0.9% Sodium Chloride DUO

Opakowanie: 1
 Nr art.: 4923
 Wkład 500 ml, nr artykułu: 4801
 Wkład 1000 ml, nr artykułu: 4800
 Wymiary:
 Schemat przemywania ran i oczu wys. 29 x szer. 22,8 cm
 iBox 2 wys. 42,5 x szer. 29 x gł. 13,5 cm



PLUM IBOX 2

Pojemnik z 2 x Plum Wound and Eyewash 0.9% Sodium Chloride DUO 1000 ml.

Opakowanie: 1
 Nr art.: 4924
 Wkład 1000 ml, nr artykułu: 4800
 Wymiary:
 Schemat przemywania ran i oczu wys. 29 x szer. 22,8 cm
 iBox 2 wys. 42,5 x szer. 29 x gł. 13,5 cm



PLUM IBOX 2

Pojemnik mieszczący dwie wybrane butelki.

Dostarczany bez zawartości

Opakowanie: 1
 Nr art.: 4920
 Wymiary:
 Schemat przemywania ran i oczu wys. 29 x szer. 22,8 cm
 iBox 2 wys. 42,5 x szer. 29 x gł. 13,5 cm



PLUM IBOX 3

Pojemnik z 200 ml Plum Wound and Eyewash pH Neutral 4.9% Phosphate, 500 ml Plum Wound and Eyewash 0.9% Sodium Chloride, 1000 ml Plum Wound and Eyewash 0.9% Sodium Chloride DUO oraz 250 ml Plum Wound and Eyewash Spray

Opakowanie: 1
 Nr art.: 4931
 Wkład 500 ml, nr artykułu: 4604 / 4613
 Wkład 200 ml, nr artykułu: 4752
 Wkład 1000 ml, nr artykułu: 4800
 Wkład 250 ml aerozol, nr artykułu: 4554
 Wymiary:
 Schemat przemywania ran i oczu wys. 29 x szer. 22,8 cm
 iBox 3 wys. 47,5 x szer. 37,6 x gł. 13,5 cm

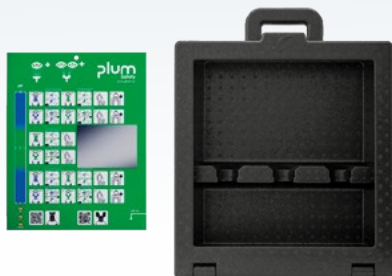

PLUM IBOX 3

Pojemnik mieszczący trzy butelki płynu do przemywania ran i oczu oraz jedną butelkę ze spryskiwaczem.

Dostarczany bez zawartości

Opakowanie: 1
 Nr art.: 4930
 Wymiary:
 Schemat przemywania ran i oczu wys. 29 x szer. 22,8 cm
 iBox 3 wys. 47,5 x szer. 37,6 x gł. 13,5 cm

Pyłoszczelne zielone pojemniki

Zamknięta stacja chroni środki pierwszej pomocy przed brudem i pyłem oraz utrzymuje produkty w stanie zapewniającym gotowość do użycia



PLUM GREEN BOX

Pojemnik z Plum Wound and Eyewash pH Neutral 4.9% Phosphate 200 ml oraz Plum Wound and Eyewash 0.9% Sodom Chloride 500 ml.

Opakowanie:	1
Nr art.:	4789
Wkład 200 ml, nr artykułu:	4752
Wkład 500 ml, nr artykułu:	4604 / 4613
Wymiary:	
Schemat przemywania ran i oczu	wys. 29 x szer. 22,8 cm
Green Box	wys. 28 x szer. 23 x gł. 11 cm

DANE PRODUKTU I KORZYŚCI

- Pyłoszczelne stacje ścienne wykonane z wysokoudarowego polistyrenu
- Widoczna i łatwo dostępna pierwsza pomoc
- Szybkie i skuteczne przemywanie ran i oczu
- Prosty i szybki montaż na ścianie w pobliżu stanowiska pracy
- Możliwość montażu bezpośrednio w miejscu, gdzie może być konieczne natychmiastowe przemywanie
- Wyposażone w czytelne piktogramy oraz lustro
- Szczególnie odpowiednie do zapyłonych i zabrudzonych obszarów produkcyjnych



PLUM GREEN BOX

Pojemnik z 2 x Plum Wound and Eyewash 0.9% Sodium Chloride 500 ml.

Opakowanie:	1
Nr art.:	4650
Wkład 500 ml, nr artykułu:	4604 / 4613
Wymiary:	
Schemat przemywania ran i oczu	wys. 29 x szer. 22,8 cm
Green Box	wys. 28 x szer. 23 x gł. 11 cm



PLUM GREEN BOX

Pojemnik z Plum Wound and Eyewash pH Neutral 4.9% Phosphate DUO 500 ml oraz Plum Plum Eyewash 0.9% Sodium Chloride DUO 500 ml.

Opakowanie:	1
Nr art.:	4862
Wkład 500 ml, nr artykułu:	4801
Wkład 500 ml, nr artykułu:	4861
Wymiary:	
Schemat przemywania ran i oczu	wys. 29 x szer. 22,8 cm
Green Box	wys. 28 x szer. 23 x gł. 11 cm



PLUM GREEN BOX LARGE

Pojemnik z Plum Wound and Eyewash pH Neutral 4.9% Phosphate DUO 500 ml oraz Plum Wound and Eyewash 0.9% Sodium Chloride DUO 1000 ml.

Opakowanie:	1
Nr art.:	4810
Wkład 500 ml, nr artykułu:	4801
Wkład 1000 ml, nr artykułu:	4800
Wymiary:	
Schemat przemywania ran i oczu	wys. 29 x szer. 22,8 cm
Green Box Large	wys. 35,7 x szer. 25,2 x gł. 11,6 cm



System miękkiego zamykania ułatwia otwieranie i zamykanie pojemnika oraz chroni go przed kurzem i zabrudzeniami z otoczenia



Wykonane z polistyrenu – lekkiego, izolującego i przyjaznego dla środowiska materiału. Jest on produkowany z użyciem mniejszej ilości plastiku w porównaniu do konstrukcji wykonanej w 100% z plastiku. Po wymianie pojemnik nadaje się do utylizacji poprzez spalanie

Łatwy montaż w pobliżu stanowiska pracy

Formowane uchwyty pasują do wszystkich naszych butelek – zarówno ze zwykłymi muszlami ocznymi jak i muszlami DUO – co pozwala na ich bezpieczne przechowywanie

Nagroda „Worldstar Winner” za innowacyjny produkt, ponieważ opakowanie jest zintegrowaną i nieodłączną częścią produktu

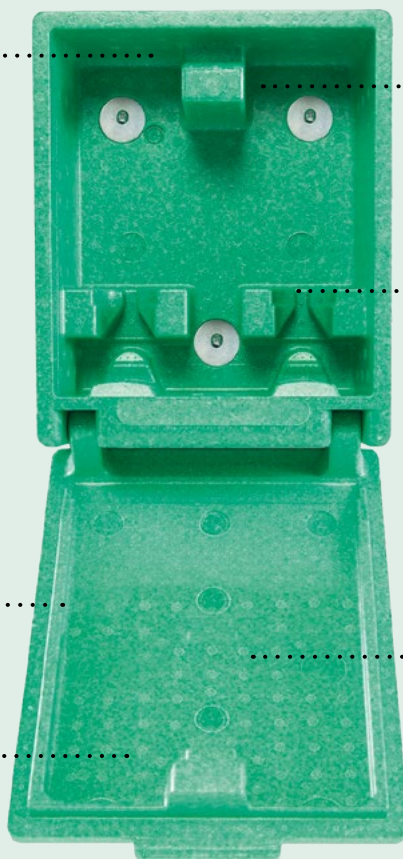

PLUM GREEN BOX LARGE

Pojemnik z 2 x Plum Wound and Eyewash 0.9% Sodium Chloride DUO 1000 ml.

Opakowanie: 1
Nr art.: 4816
Wkład 1000 ml, nr artykułu: 4800
Wymiary:
 Schemat przemywania ran i oczu wys. 29 x szer. 22,8 cm
 Green Box Large wys. 35,7 x szer. 25,2 x
 gł. 11,6 cm



PLUM GREEN PLUG & HEAT BOX

Pyłoszczelny pojemnik na płuczki do oczu z elementem grzewczym. Utrzymuje płyn do przemywania oczu w komfortowej, „kpielowej” temperaturze. Odpowiedni na 2 płuczki do oczu 200 ml i/lub 500 ml. Bez zawartości.

Opakowanie: 1
Nr art.: 4672
Wymiary:
 Schemat przemywania ran i oczu wys. 29 x szer. 22,8 cm
 Pojemniki na płuczki do oczu wys. 28 x szer. 23 x gł. 11 cm

ZAPEWNIJ WŁAŚCIWĄ TEMPERATURĘ

Niezależnie od przyczyny, w przypadku dostania się ciała obcego do oka lub rany najczęściej konieczna jest szybka pomoc. gdy coś dostanie się do oka. Dlatego też należy się odpowiednio przygotować i zapewnić łatwą dostępność w miejscu pracy – również w niskich temperaturach.



PLUM EXTREME COLD BAG

Torba zapewnia dodatkową ochronę termiczną dla Plum Green Plug & Heat Box.

Opakowanie: 1
Nr art.: 4550

plum QuickFix

FIX



Szybka pomoc w razie drobnych wypadków

Zamocuj dyspenser plastrów na ścianie i oszczędzaj czas. Załóż plaster i wracaj do pracy.

SZYBKA I HIGIENICZNA POMOC PRZY DROBNYCH URAZACH

Przestań marnować czas na drobne urazy. Wymij plaster z dyspensera, załóż go i wracaj do pracy. Plum QuickFix rozwiązuje problem w sposób łatwy, higieniczny i skuteczny.

Codziennie w pracy zdarza się wiele drobnych wypadków, w przypadku których wystarczy założyć plaster. Wybierz odpowiedni plaster do sytuacji. Dostępne jest odpowiednie rozwiązanie – niezależnie od tego, czy potrzebujesz plastrów do zwykłych sytuacji w pracy, do miejsc pracy o dużej wilgotności czy do pracy w sektorze spożywczym.

ZESKANUJ I OBEJRZYJ



PLUM QUICKFIX TO UNIKALNY DYSPENSER:

- Łatwo dostępne i dobrze widoczne plastry, a także ampułki z płynem do przemywania oczu
- Każdy plaster jest gotowy do użycia po wyciągnięciu z dyspensera
- Do aplikacji potrzebna jest tylko jedna ręka
- Łatwe uzupełnianie
- Od razu widać, gdy jest pusty
- Szybkie tamowanie drobnego krwawienia bez plamienia pozostałych plastrów
- Niewielkie wymiary



Elastyczny system do wszystkich prac

QuickFix zapewnia ustrukturyzowane podejście do udzielania pierwszej pomocy w przypadku drobnych urazów

WYBIERZ DYSPENSER, KTÓRY NAJLEPIEJ ODPOWIADA TWOIM POTRZEBOM

Nasza oferta dyspenserów plastrów Plum QuickFix zawiera dwa rodzaje dyspenserów o różnej konstrukcji. Zostały one opracowane z myślą o różnych miejscach pracy i można je wypełnić plastrami i ampułkami z płynem do przemywania oczu w różnych konfiguracjach, tak aby móc sprostać różnym sytuacjom podczas pracy.



DYSPENSER PLUM QUICKFIX UNO BEZ WKŁADÓW, BIAŁY

Opakowanie: 10
Nr art.: 5534



DYSPENSER PLUM QUICKFIX UNO BEZ WKŁADÓW, PRZEZROCZYSTY

Opakowanie: 10
Nr art.: 5533



DYSPENSER PLUM QUICKFIX SOLO® BEZ WKŁADÓW, PRZEZROCZYSTY

Opakowanie: 2
Nr art.: 5535

DYSPENSER PLUM QUICKFIX

Klasyczny zielony dyspenser Plum QuickFix zawiera dwa wkłady plastrów Plum QuickFix i/lub ampulek Plum Eyewash 0.9% Sodium Chloride QuickRinse. Zielona nakładka chroni zawartość dyspensera przed pyłem i brudem z miejsca pracy. Ma wewnętrzną półkę na małe przedmioty i można go zabezpieczyć za pomocą kłódki i klucza.

Dyspenser może być stosowany w dowolnym miejscu, w którym istnieje ryzyko wystąpienia skaleczeń i zadrapań. Dyspenser można umieścić w każdym stacjonarnym miejscu pracy.

Wymiary: wys. 135 x szer. 230 x gł. 32 mm



DYSPENSERY PLUM QUICKFIX UNO I PLUM QUICKFIX SOLO®

Z myślą o miejscach pracy, w których nie ma zagrożenia pyłem i brudem, opracowaliśmy dyspensery plastrów Plum QuickFix Uno i Plum QuickFix Solo®. To niewielkie i nowoczesne dyspensery o unikatowej konstrukcji, które łączą bezpieczeństwo w miejscu pracy z nowoczesnym stylem.

Plum QuickFix Uno:
Wymiary: wys. 85 x szer. 130 x gł. 35 mm

Plum QuickFix Solo®:
Wymiary: wys. 80 x szer. 130 x gł. 27 mm



Dyspenser Plum QuickFix



PLUM QUICKFIX WATER RESISTANT

Dyspenser zawierający 90 plastrów wodoodpornych przeznaczonych do środowisk o dużej wilgotności.

Opakowanie: 10
 Nr art.: 5501
 Nr art. wkładu: 5511



PLUM QUICKFIX ELASTIC & WATER RESISTANT

Dyspenser zawierający 45 plastrów elastycznych i 45 plastrów wodoodpornych.

Opakowanie: 10
 Nr art.: 5507
 Nr art. wkładu: 5512 i 5511



PLUM QUICKFIX BLOOD STOPPER

Dyspenser zawierający 90 plastrów tamujących krew o działaniu hemostatycznym.

Opakowanie: 10
 Nr art.: 5510
 Nr art. wkładu: 5516



PLUM QUICKFIX ALOE VERA

Dyspenser zawierający 90 plastrów z aloesem o działaniu łagodzącym i nawilżającym.

Opakowanie: 10
 Nr art.: 5506
 Nr art. wkładu: 5514



PLUM QUICKFIX ELASTIC

Dyspenser zawierający 90 elastycznych plastrów tekstylnych, które dopasowują się do ruchów skóry.

Opakowanie: 10
 Nr art.: 5502
 Nr art. wkładu: 5512



PLUM QUICKFIX DETECTABLE

Dyspenser zawierający 90 niebieskich plastrów z wszytą metalową warstwą, którą można wykryć za pomocą wykrywacza metali.

Opakowanie: 10
 Nr art.: 5503
 Nr art. wkładu: 5513



PLUM QUICKFIX XRAY

Dyspenser zawierający 90 plastrów z wkładką z folii aluminiowej, dzięki czemu są one wykrywalne zarówno przez promieniowanie rentgenowskie, jak i wykrywacze metali. Plastry są wodoodporne i odporne na zabrudzenia, zapewniając niezawodną ochronę.

Opakowanie: 10
 Nr art.: 5537
 Nr art. wkładu: 5524



PLUM QUICKFIX BLACK

Dyspenser zawierający 90 czarnych plastrów PE, przepuszczających powietrze.

Opakowanie: 10
 Nr art.: 5536
 Nr art. wkładu: 5522



PLUM QUICKFIX ELASTIC LONG

Dyspenser zawierający 60 długich plastrów elastycznych, które można kilkakrotnie owinąć wokół palca.

Opakowanie: 10
 Nr art.: 5528
 Nr art. wkładu: 5508



PLUM QUICKFIX DETECTABLE LONG

Dyspenser zawierający 60 długich niebieskich plastrów z wszytą metalową warstwą, którą można wykryć za pomocą wykrywacza metali.

Opakowanie: 10
 Nr art.: 5529
 Nr art. wkładu: 5509



PLUM QUICKFIX XRAY LONG

Dyspenser zawierający 60 długich plastrów XRay, które są wykrywalne zarówno przez promieniowanie rentgenowskie, jak i wykrywacze metali. Plastry są wodoodporne i odporne na zabrudzenia, zapewniając niezawodną ochronę.

Opakowanie: 10
 Nr art.: 5539
 Nr art. wkładu: 5525



PLUM QUICKFIX BLACK LONG

Dyspenser zawierający 60 czarnych plastrów PE, przepuszczających powietrze.

Opakowanie: 10
 Nr art.: 5538
 Nr art. wkładu: 5523



Jak używać dozownika



Dyspenser Plum QuickFix



Wymij plaster z dyspensera.
Jest już gotowy do użycia...

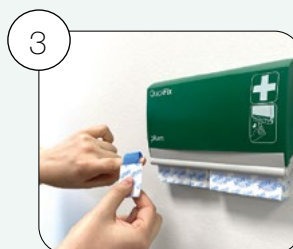

...i można go założyć jedną ręką



Aby uzyskać więcej informacji,
zeskanuj kod QR

Plum QuickFix Uno i Plum QuickFix Solo®



DYSPENSER PLUM QUICKFIX UNO ELASTIC, BIAŁY

Błyszczący biały dyspenser zawierający 45 elastycznych i wygodnych plastrów tekstylnych, które dopasowują się do ruchów skóry. Plastry są przyjazne dla skóry i pozwalają jej oddychać.

Opakowanie: 10
Nr art.: 5532



DYSPENSER PLUM QUICKFIX UNO ELASTIC, PRZEZROCZYSTY

Przezroczysty dyspenser zawierający 45 elastycznych i wygodnych plastrów tekstylnych, które dopasowują się do ruchów skóry. Plastry są przyjazne dla skóry i pozwalają jej oddychać.

Opakowanie: 10
Nr art.: 5531



DYSPENSER PLUM QUICKFIX SOLO® BEZ WKŁADÓW, PRZEZROCZYSTY

Plum QuickFix Solo®, przezroczysty dozownik bez wkładów.

Opakowanie: 2
Nr art.: 5535

WYBIERZ DYSPENSER PASTRÓW PLUM QUICKFIX - KTÓRY JEST DOPASOWANY DO TWOICH POTRZEB

Możliwość wypełnienia dyspensera dowolnymi plastrami. Wszystkie wkłady plastrów Plum QuickFix można stosować zgodnie z indywidualnymi potrzebami. Dyspenser może być również używany z wkładem Plum QuickRinse.



PLUM QUICKFIX&RINSE

Dyspenser zawierający 45 plastrów elastycznych i 5 ampulek o poj. 20 ml ze sterylnym chlorkiem sodu 0,9%.

Opakowanie: 10
Nr art.: 4631
Nr art. wkładu: 5512 i 5160



PLUM QUICKRINSE

Dyspenser zawierający 10 ampulek z płynem do przemywania oczu o poj. 20 ml ze sterylnym chlorkiem sodu 0,9%.

Opakowanie: 10
Nr art.: 4632
Nr art. wkładu: 5160



PUSTY DYSPENSER PLUM QUICKFIX

Dyspenser bez wkładów. Możliwość wypełnienia dowolnymi wkładami Plum QuickFix lub Plum QuickRinse.

Opakowanie: 10
Nr art.: 5500

Wkłady plastrów Plum QuickFix



WKŁAD PLUM QUICKFIX ELASTIC

45 elastycznych i wygodnych plastrów tekstylnych, które dopasowują się do ruchów skóry. Plastry są przyjazne dla skóry i pozwalają jej oddychać.

WKŁAD

Pudełko ekspozycyjne: 6 x 45
Opakowanie: 8 x 6 x 45
Nr art.: 5512
Wymiary: dł. 72 x szer. 25 mm

DYSPENSER

Nr art.: 5502



WKŁAD PLUM QUICKFIX DETECTABLE

45 niebieskich, dobrze widocznych plastrów z wszytą metalową warstwą, którą można wykryć za pomocą wykrywacza metali. Szczególnie nadają się do zastosowań w sektorze spożywczym. Plastry wykonane są z oddychającego materiału.

WKŁAD

Pudełko ekspozycyjne: 6 x 45
Opakowanie: 8 x 6 x 45
Nr art.: 5513
Wymiary: dł. 72 x szer. 25 mm

DYSPENSER

Nr art.: 5503



PLUM QUICKFIX XRAY

45 niebieskich plastrów PE wykrywalnych w promieniowaniu rentgenowskim, z wkładką aluminiową zawierającą siarczan baru. Plastry są wodoodporne oraz wykrywalne przez detektory metali i promieniowanie rentgenowskie.

WKŁAD

Pudełko ekspozycyjne: 6 x 45
Opakowanie: 8 x 6 x 45
Nr art.: 5524
Wymiary: l: 72 x w: 25 mm

DYSPENSER

Nr art.: 5537



PLUM QUICKFIX ELASTIC LONG

30 elastycznych i wygodnych plastrów tekstylnych, które dopasowują się do ruchów skóry. Plastry są przyjazne dla skóry i pozwalają jej oddychać.

WKŁAD

Pudełko ekspozycyjne: 6 x 30
Opakowanie: 8 x 6 x 30
Nr art.: 5508
Wymiary: dł. 120 x szer. 20 mm

DYSPENSER

Nr art.: 5528



PLUM QUICKFIX DETECTABLE LONG

30 niebieskich, dobrze widocznych plastrów z wszytą metalową warstwą, którą można wykryć za pomocą wykrywacza metali. Szczególnie nadają się do zastosowań w sektorze spożywczym. Plastry wykonane są z oddychającego materiału.

WKŁAD

Pudełko ekspozycyjne: 6 x 30
Opakowanie: 8 x 6 x 30
Nr art.: 5509
Wymiary: dł. 120 x szer. 20 mm

DYSPENSER

Nr art.: 5529



PLUM QUICKFIX XRAY LONG

30 niebieskich plastrów PE wykrywalnych w promieniowaniu rentgenowskim, z wkładką aluminiową zawierającą siarczan baru. Plastry są wodoodporne oraz wykrywalne przez detektory metali i promieniowanie rentgenowskie.

WKŁAD

Pudełko ekspozycyjne: 6 x 30
Opakowanie: 8 x 6 x 30
Nr art.: 5525
Wymiary: l: 120 x w: 20 mm

DYSPENSER

Nr art.: 5539



PLUM QUICKFIX BLACK

Opakowanie zawiera 45 plastrów wykonanych z czarnej tkaniny poliestrowej. Plastry zostały zaprojektowane tak, aby były trwałe i oddychające, dzięki czemu nadają się do różnych miejsc pracy.

WKŁAD

Pudełko ekspozycyjne: 6 x 45
Opakowanie: 8 x 6 x 45
Nr art.: 5522
Wymiary: dł. 72 x szer. 25 mm

DYSPENSER

Nr art.: 5536



WKŁAD PLUM QUICKFIX ALOE VERA

Zawarty w płatku aloes ma dobrze znane właściwości łagodzące, nawilżające i kojące. Stwarza najlepsze warunki dla środowiska rany, wspomagając naturalny proces gojenia. Zapobiega powstawaniu strupów. Plastry wykonane są z oddychającego materiału.

WKŁAD

Pudełko ekspozycyjne: 6 x 45
Opakowanie: 8 x 6 x 45
Nr art.: 5514
Wymiary: dł. 72 x szer. 25 mm

DYSPENSER

Nr art.: 5506



WKŁAD PLUM QUICKFIX BLOOD STOPPER

Plastry o działaniu hemostatycznym. Obecność włókien alginianowych pomiędzy włóknami płatka tworzy sztuczny skrzep (żel) wewnątrz płatka, który w ciągu 1–2 minut tamuje krwawienie i utrzymuje optymalną wilgotność. Plastry wykonane są z oddychającego materiału.

WKŁAD

Pudełko ekspozycyjne: 6 x 45
Opakowanie: 8 x 6 x 45
Nr art.: 5516
Wymiary: dł. 72 x szer. 25 mm

DYSPENSER

Nr art.: 5510



PLUM QUICKFIX BLACK LONG

30 bardzo długich plastrów, które można kilkukrotnie owinać wokół palca.

WKŁAD

Pudełko ekspozycyjne: 6 x 30
Opakowanie: 8 x 6 x 30
Nr art.: 5523
Wymiary: dł. 120 x szer. 20 mm

DYSPENSER

Nr art.: 5538



WKŁAD PLUM QUICKFIX WATER RESISTANT

45 plastrów wodoodpornych, które szczególnie nadają się do środowisk pracy o wysokim poziomie wilgotności. Plastry wykonane są z materiału ochronnego – polietylenu. Plastry wykonane są z oddychającego materiału.

WKŁAD

Pudełko ekspozycyjne: 6 x 45
Opakowanie: 8 x 6 x 45
Nr art.: 5511
Wymiary: dł. 72 x szer. 25 mm

DYSPENSER

Nr art.: 5501



PLUM WOUND AND EYEWASH 0.9% SODIUM CHLORIDE QUICKRINSE - 5 X 20 ML

5 ampulek z płynem do przemywania oczu o poj. 20 ml ze sterylnym chlorkiem sodu 0,9%. Do użytku samodzielnego lub jako wkład do dyspenserów QuickSafe®, Plum QuickFix&Rinse i Plum QuickRinse.

Zawartość: 5 x 20 ml
Opakowanie: 4 x 5 x 20 ml
Nr art.: 5160



Plum QuickSoft Cohesive Bandage

Do ochrony palców i innych części ciała

Opatrunek samoprzylepny Plum QuickSoft Cohesive Bandage to idealny wybór dla osób poszukujących skutecznego, przyjaznego dla użytkownika i niezawierającego lateksu rozwiązania, chroniącego palce i inne części ciała. Połączenie jego cech i właściwości samoprzylepnych sprawia, że jest to cenny dodatek do każdej apteczki, który zapewnia niezawodne zabezpieczenie, gdy jest ono najbardziej potrzebne.



DANE PRODUKTU I KORZYŚCI

- Umieszczony w zielonym dyspenserze, który można łatwo uzupełnić
- Nie zawiera lateksu
- Odrzucany – bez konieczności używania nożyczek
- Samoprzylepny – łatwe nakładanie

OPATRUNEK DOSTĘPNY W 3 KOLORACH

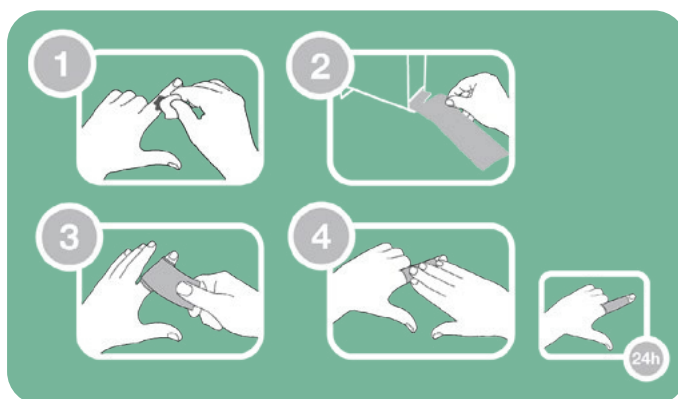

Wymiary

Dyspenser	Opatrunek w rolce
wys. 17 × szer. 5,9 × gł. 12,9 cm	dl.: 5 m × szer.: 5,5 cm

Dyspenser opatrunków samoprzylepnych Plum QuickSoft Cohesive Bandage z wkładem

Nr art.	5554	5555	5556	5557
Opis	Dyspenser, pusty	Dyspenser + 1 niebieski wkład opatrunkowy	Dyspenser + 1 beżowy wkład opatrunkowy	Dyspenser + 1 czarny wkład opatrunkowy

Tylko wkłady opatrunku samoprzylepnego Plum QuickSoft Cohesive Bandage

Nr art.	5541	5542	5543
Opis	2 niebieskie wkłady opatrunkowe	2 beżowe wkłady opatrunkowe	2 czarne wkłady opatrunkowe



Plum QuickSafe® zapewnia szybkie, łatwe i bezpieczne udzielanie pierwszej pomocy

To elastyczne rozwiązanie, które pozwala na szybkie sprawdzenie dostępnych środków pierwszej pomocy i sprawia, że odpowiednie produkty są zawsze we właściwym miejscu

DOSTOSOWANE DO INDYWIDUALNYCH POTRZEB STACJE PIERWSZEJ POMOCY

Wypełnij stację pierwszej pomocy zgodnie z własnymi potrzebami. Płuczka do oczu Eyewash do wypłukiwania ciał obcych z oka. Płuczka do oczu Plum pH Neutral w razie wypadków z udziałem kwasów lub zasad. Plastry odpowiednie do sytuacji w pracy. Żel Plum BurnGel, który łagodzi niewielkie oparzenia. Ampułki z płynem do przemywania oczu w razie niewielkich urazów i podrażnień oczu. Chusteczki do oczyszczania ran. Opatrunki uciskowe w razie poważniejszych wypadków.

Wszystko to za przezroczystą pokrywą zapewniającą doskonały przegląd zawartości.



NAJWAŻNIEJSZE ELEMENTY NA WŁAŚCIWYM MIEJSCU

Spæncom A/S jest wiodącym dostawcą elementów z betonu. Firma ta zdecydowała się na produkty Plum Quicksafe®, aby zapewnić większy poziom bezpieczeństwa ponad 500 swoich pracowników. „Wybraliśmy Plum QuickSafe®, ponieważ stację można dostosować do potrzeb poszczególnych obszarów pracy. W miejscach, w których elementy betonowe są myte kwasem, można umieścić butelki z płynem do przemywania oczu w pobliżu stanowiska pracy. Stacja Plum QuickSafe® zawiera najpotrzebniejsze elementy, można ją umieścić tak, aby środki pierwszej pomocy były zawsze pod ręką, a dzięki przezroczystej pokrywie jest bardzo praktyczna”.

Jany Johannsen,
Koordynator ds. środowiska i BHP



Plum QuickSafe® Solo



Pierwsza pomoc jeszcze nigdy nie była tak łatwa

Plum QuickSafe® Solo – kompaktowa stacja pierwszej pomocy przyjazna dla użytkownika. Ułatwiona pomoc i dostęp do płynu do płukania oczu oraz plastrów. Doskonała widoczność, pyłoszczelność, higiena i możliwość dostępu artykułów sprawiają, że jest to niezbędne wyposażenie każdego miejsca pracy.

Plum QuickSafe® Solo – idealny wybór pierwszej pomocy.

DANE PRODUKTU I KORZYŚCI

- Stacja pierwszej pomocy z 1 butelką płynu do przemywania oczu i 1 wkładem plastra
- Stanowisko pierwszej pomocy powinno znajdować się w widocznym i łatwo dostępnym miejscu
- Pyłoszczelna i higieniczna szafka na artykuły pierwszej pomocy
- Rozwiązanie, które można dostosować do swoich potrzeb dobierając artykuły
- Wymuskłona konstrukcja o niewielkiej podstawie
- Łatwe uzupełnienie wkładem

Wkłady do Plum QuickSafe® Solo

płyn do przemywania ran i oczu	Nr art.	Description
	4691	200 ml Plum Wound and Eyewash 0.9% Sodium Chloride
	4604	500 ml Plum Wound and Eyewash 0.9% Sodium Chloride
	4861	500 ml Plum Wound and Eyewash 0.9% Sodium Chloride DUO
	5160	Plum Wound and Eyewash 0.9% Sodium Chloride QuickRinse - 5 x 20 ml ampoules

Plaster	Nr art.	Description
	5508	Plum QuickFix Elastic Long
	5509	Plum QuickFix Detectable Long
	5511	Plum QuickFix Water Resistant
	5512	Plum QuickFix Elastic
	5513	Plum QuickFix Detectable
	5514	Plum QuickFix Aloe Vera
	5516	Plum QuickFix Blood Stopper
	5522	Plum QuickFix Black
	5523	Plum QuickFix Black Long
5524	Plum QuickFix XRay	
5525	Plum QuickFix XRay Long	

Stacja Plum QuickSafe® Solo

Nr art.	5191
Opis	Pusta stacja
Wymiary	wys. 37 × szer. 14 × gt. 9,5 cm

Stacja Plum QuickSafe® Solo z zawartością

Nr art.	5192
płyn do przemywania ran i oczu	500 ml Plum Wound and Eyewash 0.9% Sodium Chloride (Nr wkładu 4604)
Plaster	Plum QuickFix Elastic (Nr wkładu 5512)
Nr art.	5193
płyn do przemywania ran i oczu	500 ml Plum Wound and Eyewash 0.9% Sodium Chloride (Nr wkładu 4604)
Plaster	Plum QuickFix XRay (Nr wkładu 5524)



Plum QuickSafe®

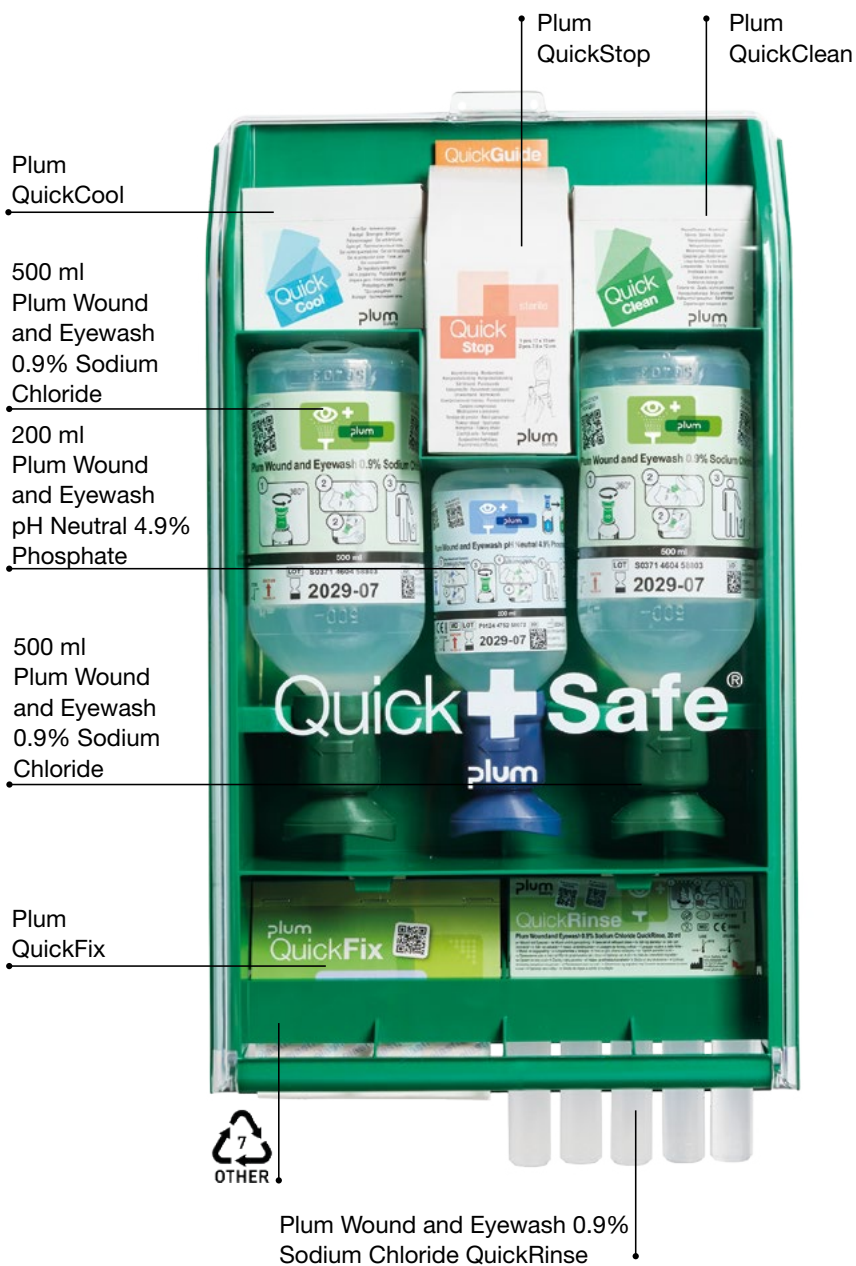

PUSTA stacja Plum QuickSafe®

TY PODEJMujesz DECYZJĘ

Jeśli chcesz mieć pełną swobodę w organizacji środków pierwszej pomocy zgodnie ze swoimi wymaganiami, możesz wybrać pustą stację i odpowiednio ją wypełnić.



KUP PUSTĄ STACJĘ I WYPEŁNIJ JĄ ZGODNIE ZE SWOIMI POTRZEBAMI

Jeśli masz wymagania, których nie spełniamy za pomocą 4 różnych rozwiązań Plum QuickSafe® przedstawionych na następnej stronie, możesz zdecydować się na rozwiązanie w 100% dostosowane do Twoich potrzeb. Wybierz stację ścienną i wypełnij ją butelkami z płynem do przemywania oczu i innymi produktami pierwszej pomocy.

Opakowanie: 1
Nr art.: 5173
Wymiary: wys. 430 x szer. 253 x gł. 92 mm

Pomoc pod ręką

Łatwy dostęp do pierwszej pomocy to klucz do większego bezpieczeństwa

Plum QuickSafe® zapewnia dostęp do najważniejszych produktów pierwszej pomocy w jednym miejscu. Zamontuj stację w pobliżu miejsc, w których występuje największe prawdopodobieństwo użycia produktów w niej zawartych. Stacja nie zajmuje dużo więcej miejsca niż kartka papieru A3, co oznacza, że Plum QuickSafe® można umieścić dokładnie tam, gdzie jest potrzebna.

Przezroczysta pokrywa zapewnia szybki przegląd zawartości i łatwy dostęp do środków pierwszej pomocy. Wyraźnie widać, kiedy stacja wymaga uzupełnienia, a pyłoszczelna pokrywa wraz z oddzielnymi pakowanymi produktami sprawiają, że stacja Plum QuickSafe® jest zarówno higienicznym, jak i eleganckim rozwiązaniem.

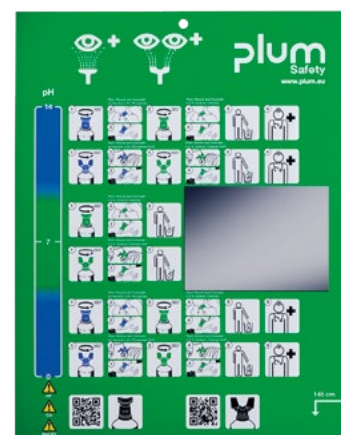

Schemat przemywania oczu jest dołączony do wszystkich stacji Plum QuickSafe®.



Plum QuickSafe® BASIC

DOBRY PUNKT WYJŚCIA

Stacja Plum QuickSafe® Basic zapewnia najpotrzebniejsze produkty, a ponadto można wybrać zawartość górnych półek.

Zapewnia to pełną elastyczność.



DLA NASZYCH SPECYJALNYCH WYMAGANIA DOTYCZĄCE

STACJI PIERWSZEJ POMOCY?

Podstawą całej serii Plum QuickSafe® jest uznany płyn do przemywania oczu firmy Plum. Dzięki Plum QuickSafe® Basic otrzymasz go w wraz z Plum pH Neutral, ampulkami z płynem do przemywania oczu i plastrami. Reszta zależy od Ciebie. Zorganizuj półkę w stacji według potrzeb Twojej firmy.

ZAWARTOŚĆ:

2 x Plum Plum Wound and Eyewash 0.9% Sodium Chloride 500 ml	4604
1 x Plum Wound and Eyewash pH Neutral 4.9% Phosphate 200 ml	4752
5 x ampulka Plum Wound and Eyewash 0.9% Sodium Chloride QuickRinse 20 ml	5160
1 x wkład Plum QuickFix Elastic zawierający 45 plastrów	5512

Opakowanie:	1
Nr art.:	5170
Wymiary:	wys. 430 x szer. 253 x gł. 92 mm



Plum QuickSafe® COMPLETE

KOMPLEKSOWE ROZWIĄZANIE

Płyn do przemywania oczu, a także Plum pH Neutral i ampulki z płynem do przemywania oczu, opatrunki uciskowe, chusteczki do oczyszczania ran, plastry i żel na oparzenia do łagodzenia niewielkich oparzeń.

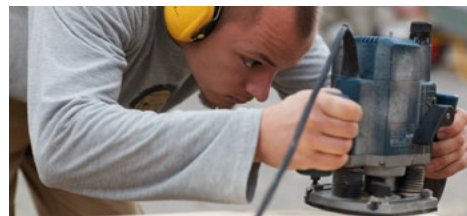

KOMPLEKSOWA OCHRONA

Dzięki Plum QuickSafe® Complete otrzymasz szeroką gamę produktów pierwszej pomocy. Zawiera produkty na większość krytycznych sytuacji oraz na wiele codziennych drobnych urazów.

ZAWARTOŚĆ:

18 x żel na oparzenia Plum QuickCool	5150
1 x opatrunek uciskowy na ranę Plum QuickStop 1 x 17 x 17 cm i 2 x 12 x 7,5 cm	5152
20 x chusteczka do oczyszczania ran Plum QuickClean	5151
2 x Plum Plum Wound and Eyewash 0.9% Sodium Chloride 500 ml	4604
1 x Plum Wound and Eyewash pH Neutral 4.9% Phosphate 200 ml	4752
5 x ampulka Plum Wound and Eyewash 0.9% Sodium Chloride QuickRinse 20 ml	5160
1 x wkład Plum QuickFix Elastic zawierający 45 plastrów	5512

Opakowanie:	1
Nr art.:	5174
Wymiary:	wys. 430 x szer. 253 x gł. 92 mm



Plum QuickSafe® DLA SEKTORA SPOŻYWCZEGO

BEZPIECZEŃSTWO TWOJE I TWOICH KLIENTÓW

Wypełniliśmy stację produktami odpowiednimi dla sektora spożywczego.



SZYBKA I BEZPIECZNA POMOC Z MOŻLIWOŚCIĄ WYKRYWANIA

Stacja pierwszej pomocy skierowana do sektora spożywczego, kuchni, stołówek i restauracji, zawierająca między innymi plastry z możliwością wykrycia, płyn do oczyszczania ran, żel na oparzenia i opatrunki uciskowe na rany.

ZAWARTOŚĆ:	Nr art.:
18 x żel na oparzenia Plum QuickCool	5150
1 x opatrunek uciskowy na ranę Plum QuickStop	5152
1 x 17 x 17 cm i 2 x 12 x 7,5 cm	
20 x chusteczka do czyszczenia ran Plum QuickClean	5151
2 x Plum Plum Wound and Eyewash 0.9% Sodium Chloride 500 ml	4604
1 x Plum Wound and Eyewash pH Neutral 4.9% Phosphate 200 ml	4752
1 x wkład Plum QuickFix Detectable zawierający 45 plastrów	5513
1 x wkład Plum QuickFix Detectable Long zawierający 30 plastrów	5509

Opakowanie: 1
Nr art.: 5175
Wymiary: wys. 430 x szer. 253 x gł. 92 mm



Plum QuickSafe® DLA SEKTORA CHEMICZNEGO

SOLIDNE ROZWIĄZANIE DO WYMAGAJĄCYCH ŚRODOWISK

Wypadki z udziałem kwasów/zasad mogą mieć poważne i trwałe konsekwencje, jeśli nie zadba się o odpowiednią dostępność.



KIEDY TYLKO SEKUNDY DZIELĄ MAŁY I DUŻY WYPADEK

Jeśli występuje ryzyko wypadku z udziałem kwasów lub zasad, kluczowe znaczenie ma zapewnienie bezpieczeństwa poprzez udostępnienie skutecznego i przenośnego płynu do przemywania oczu. Obejmuje on między innymi Plum pH Neutral DUO, który służy do przemywania obojga oczu jednocześnie.

ZAWARTOŚĆ:	Nr art.:
1 x Plum Wound and Eyewash 0.9% Sodium Chloride DUO 500 ml	4861
1 x Plum Wound and Eyewash pH Neutral 4.9% Phosphate DUO 500 ml	4801
1 x Plum Wound and Eyewash pH Neutral 4.9% Phosphate 200 ml	4752
5 x ampułka Plum Wound and Eyewash 0.9% Sodium Chloride QuickRinse 20 ml	5160
1 x wkład Plum QuickFix Elastic zawierający 45 plastrów	5512
Opakowanie:	1
Nr art.:	5171
Wymiary:	wys. 430 x szer. 253 x gł. 92 mm

Plum 1Aid Station

Szybka, łatwa i bezpieczna pierwsza pomoc

Plum Pull1Aid® to stacja pierwszej pomocy montowana na ścianie, nadająca się do większości miejsc pracy. To elastyczne rozwiązanie, które pozwala na szybkie sprawdzenie dostępnych środków pierwszej pomocy i sprawia, że odpowiednie produkty są zawsze we właściwym miejscu.

Plum Pull1Aid® umożliwia łączenie produktów pierwszej pomocy i produktów do pielęgnacji ran w sposób dopasowany do potrzeb w miejscu pracy.



Stacje Plum 1Aid



ZAWARTOŚĆ:

	NR ART.:
1 x żel na oparzenia Plum QuickCool	5150
1 x chusteczka do oczyszczania ran Plum QuickClean	5151
1 x opatrunek uciskowy na ranę Plum QuickClean	5152
2 x opatrunek uciskowy na ranę Plum Blood Stopper	5154
1 x opatrunek uciskowy na ranę Plum Blood Stopper Mini	5153
1 x opatrunek na oparzenia Plum BurnGel	5156
1 x maseczka do resuscytacji Plum Protect Kit	5155
1 x Plum QuickFix Elastic	5512
1 x Plum QuickFix Water Resistant	5511
1 x Plum Wound and Eyewash Spray 250 ml	4554

Opakowanie:

Nr art.: 1 5184

Wymiary: wys. 430 x szer. 253 x gł. 92 mm





Wkłady do stacji Plum 1Aid



PLUM BLOOD STOPPER MINI

Mniejszy, sterylny opatrunek uciskowy o czterech funkcjach.

Stosować jako opatrunek uciskowy przy silnym krwawieniu, ochronę dla powierzchni ran, opatrunek na oparzenia z powierzchnią chroniącą ranę lub jako doraźną pomoc.

Nr art. 5153



PLUM BLOOD STOPPER

Sterylny opatrunek uciskowy o czterech funkcjach. Stosować jako opatrunek uciskowy przy silnym krwawieniu, ochronę dla powierzchni ran, opatrunek na oparzenia z powierzchnią chroniącą ranę lub jako doraźną pomoc.

Nr art. 5154



PLUM PROTECT KIT

Zabezpieczenie w sytuacjach resuscytacji metodą usta-usta. Ogranicza kontakt pomiędzy udzielającym pierwszej pomocy a osobą poszkodowaną, ponieważ maseczka do sztucznego oddychania posiada zawór jednokierunkowy.

Nr art. 5155



PLUM BURNGEL

Opatrunek żelowy, który szybko chłodzi i skutecznie łagodzi ból przy oparzeniach. Efekt chłodzenia zmniejsza ból i obrzęk oraz zapobiega zajmowaniu przez oparzenie głębszych warstw skóry.

Nr art. 5156



PLUM QUICKCOOL

Żel na oparzenia do stosowania w ramach pierwszej pomocy w przypadku drobnych oparzeń. Efekt chłodzenia i zmniejszenia bólu. Zawiera olejek z drzewa herbacianego. Może być używany osobno oraz do uzupełniania stacji pierwszej pomocy.

Nr art. 5150



PLUM QUICKCLEAN

Chusteczki do oczyszczania drobnych ran i skałeczeń. Każda chusteczka jest pakowana osobno i nasączona wodą sterylną. Mogą być używane osobno oraz do uzupełniania stacji pierwszej pomocy.

Nr art. 5151



PLUM QUICKSTOP

Zestaw opatrunków uciskowych na rany, zarówno na drobne, jak i duże krwawienia. Sterylne opatrunki uciskowe. Elastyczne, nieprzywierające i przyjazne dla skóry. Do ogólnego zastosowania jako opatrunek uciskowy, podtrzymujący i ochronny.

Nr art. 5152



PLUM QUICKFIX WATER RESISTANT

Plastry wodoodporne, które nadają się do środowisk pracy o wysokim poziomie wilgotności. Plastry wykonane są z materiału ochronnego – polietylenu.

Nr art. 5511



PLUM QUICKFIX ELASTIC

Elastyczne i wygodne plastry tekstylne, które dopasowują się do ruchów skóry. Plastry są przyjazne dla skóry i pozwalają jej oddychać.

Nr art. 5512



WOUND AND EYEWASH SPRAY

Roztwór chlorku sodu 0,9%, który zapewnia natychmiastową pomoc w razie mniej poważnych wypadków, takich jak skałeczenia i zadrapania skóry lub pył i brud w oczach.

Nr art. 4554



STACJI PLUM 1AID - PUSTY

Praktyczna i funkcjonalna stacja z przezroczystą pokrywą, zapewniająca higienę oraz ochronę produktów przed kurzem.

Nr art. 5182

Pielęgnacja ran

Praktyczne rozwiązania do powstrzymywania małych wypadków, zanim one powstrzymają Ciebie



Nawet małe skaleczenia i rany mogą stać się poważne, jeśli nie zostaną w porę opatrzone. Mając do dyspozycji odpowiednie środki do pielęgnacji ran, można łatwo oczyścić i opatrzyć małą ranę i szybko wrócić do pracy.



PLUM 1AID BAG – BASIC

Praktyczna torba pierwszej pomocy do mocowania na pasku i odzieży roboczej lub do każdego miejsca pracy wymagającego przenośnego rozwiązania w zakresie pierwszej pomocy. Łatwo się otwiera i zapewnia szybką i higieniczną pierwszą pomoc w drodze.

ZAWARTOŚĆ TORBY:

- 1 x Plum QuickFix Water Resistant
- 1 x Plum QuickFix Elastic
- 1 x Plum Wound and Eyewash 0.9% Sodium Chloride 200 ml
- 1 x Plum QuickCool
- 1 x Plum QuickClean
- 1 x Plum QuickStop

Opakowanie: 4
Nr art.: 4960



PLUM 1AID BAG – INDUSTRIAL

Praktyczna torba pierwszej pomocy do mocowania na pasku i odzieży roboczej lub do każdego miejsca pracy wymagającego przenośnego rozwiązania w zakresie pierwszej pomocy. Łatwo się otwiera i zapewnia szybką i higieniczną pierwszą pomoc w drodze.

ZAWARTOŚĆ TORBY:

- 2 x Plum QuickFix Elastic
- 1 x Plum Wound and Eyewash pH Neutral 4.9% Phosphate 200 ml
- 1 x Plum Wound and Eyewash Spray 50 ml
- 1 x Plum QuickCool
- 1 x Plum QuickClean
- 1 x Plum QuickStop

Opakowanie: 4
Nr art.: 4961



PLUM BELT BAG - DO BUTELEK 200 ML

Przenośny płyn do przemywania oczu w tej praktycznej torbie do zamocowania do paska, ubrania roboczego itp.

Torba jest łatwa do otwarcia i zapewnia szybką pomoc w razie wypadku. Bezpieczny i higieniczny sposób przechowywania i ochrony butelki. Butelka nie jest dołączona.

Opakowanie: 10 szt.
Nr art.: 4692



50 ML / 250 ML

WOUND AND EYEWASH SPRAY

Roztwór chlorku sodu 0,9%, który zapewni natychmiastową pomoc w przypadku drobnych urazów oczu lub skaleczeń i zadrapań skóry.

Zawartość:	50 ml
Opakowanie:	24 x 50 ml
Nr art.:	45530
Języki:	en, de, se, da, fr, no fi, pt, it, nl, es, pl, is

Zawartość:	250 ml
Opakowanie:	12 x 250 ml
Nr art.:	4554

Produkt jest sklasyfikowany jako wyrób medyczny klasy IIa zgodnie z MDR 2017/745/EEC



PLUM QUICKSTOP

Zestaw sterylnych opatrunków uciskowych na rany zapewniający skuteczną pierwszą pomoc zarówno w przypadku drobnych, jak i dużych krwawień. Elastyczne, nieprzywierające i przyjazne dla skóry. Plum QuickStop do ogólnego zastosowania jako opatrunek uciskowy, podtrzymujący i ochronny.

ZESTAW ZAWIERA:

1 x Plum QuickStop opatrunek uciskowy na rany,
17 x 17 cm

2 x Plum QuickStop opatrunek uciskowy na rany,
12 x 7,5 cm

Opakowanie:	6 x 3
Nr art.:	5152



PLUM QUICKCOOL

Żel na oparzenia do stosowania w ramach pierwszej pomocy w przypadku drobnych oparzeń. Efekt chłodzenia i zmniejszenia bólu. Zawiera olejek z drzewa herbacianego. Może być używany osobno oraz do uzupełniania stacji Plum QuickSafe®. 18 saszetek w pudełku.

Opakowanie:	6 x 18
Nr art.:	5150



PLUM QUICKCLEAN

Chusteczki do oczyszczania drobnych ran i skaleczeń. Każda chusteczka jest pakowana osobno i nasączona wodą sterylną. Może być używany osobno oraz do uzupełniania stacji Plum QuickSafe®. 20 saszetek w pudełku.

Opakowanie:	6 x 20
Nr art.:	5151



CHUSTECZKI DO OCZYSZCZANIA RAN PLUM QUICKCLEAN

Pudełko zawierające 40 chusteczek do oczyszczania drobnych ran i skaleczeń. Każda chusteczka jest pakowana osobno i nasączona wodą sterylną. Każda chusteczka ma wymiary 130 x 200 mm.

Opakowanie:	11 x 40
Nr art.:	5551
Uchwyt ścienny:	955904



Zestawy startowe



STARTER SET 6001

Kup 4 butelki 500 ml Plum Wound and Eyewash 0.9% Sodium Chloride i otrzymaj 1 dyspenser plastrów gratis.

ZAWARTOŚĆ:

1 x Plum QuickFix dispenser
4 x Plum Wound and Eyewash 0.9% Sodium Chloride (500 ml)

Nr art.: 6001



STARTER SET 6002

Kup 4 butelki 200 ml Plum Wound and Eyewash 0.9% Sodium Chloride i otrzymaj 1 dyspenser plastrów gratis.

ZAWARTOŚĆ:

1 x Plum QuickFix dispenser
4 x Plum Wound and Eyewash 0.9% Sodium Chloride (200 ml)

Nr art.: 6002



STARTER SET 6003

Kup 4 butelki 200 ml Plum Wound and Eyewash pH Neutral 4.9% Phosphate i otrzymaj 1 dyspenser plastrów gratis.

ZAWARTOŚĆ:

1 x Plum QuickFix dispenser
4 x Plum Wound and Eyewash pH Neutral 4.9% Phosphate (200 ml)

Nr art.: 6003



HF

Ca

NaClO

WAŻNE

Nie należy używać tego produktu w przypadku rozprysków zawierających kwas fluorowodorowy, wapń lub podchloryn sodu (substancje wybielające).



STARTER SET 6004

Kup 6 sztuk wkładów plastrów Plum QuickFix Water Resistant i otrzymaj 1 dyspenser plastrów gratis.

ZAWARTOŚĆ:

1 x Plum QuickFix dispenser
6 x Plum QuickFix Water Resistant

Nr art.: 6004



STARTER SET 6005

Kup 6 sztuk wkładów plastrów Plum QuickFix Elastic i otrzymaj 1 dyspenser plastrów gratis.

ZAWARTOŚĆ:

1 x Plum QuickFix dispenser
6 x Plum QuickFix Elastic

Nr art.: 6005



Plum Safety przeszło na MDR

(Europejskie rozporządzenie dotyczące wyrobów medycznych, EU-MDR 2017/745)

Produkty do przemywania oczu Plum Safety zostały oficjalnie przeniesione z poprzedniej dyrektywy MDD (Medical Device Directive) do MDR (Medical Device Regulation). Oznacza to, że nasze produkty do przemywania oczu zostały ocenione, udokumentowane i certyfikowane zgodnie z bardziej rygorystycznymi wymaganiami UE dotyczącymi wyrobów medycznych.

To przejście stanowi istotną poprawę jakości i gwarantuje, że produkty spełniają najnowsze wymagania w zakresie bezpieczeństwa, identyfikowalności i dokumentacji. Zapewnia również, że nasze produkty dostępne na rynku spełniają znacznie bardziej rygorystyczne standardy dotyczące dokumentacji, testowania oraz ciągłego nadzoru, co przekłada się na większe bezpieczeństwo i przejrzystość dla wszystkich użytkowników i dystrybutorów produktów do przemywania oczu Plum Safety.

Jaka jest różnica między MDD a MDR?

Rozporządzenie UE MDR wprowadza bardziej rygorystyczne przepisy niż MDD, aby zapewnić wyższy poziom bezpieczeństwa i skuteczności wyrobów medycznych.

Zmiany w MDR oznaczają wyższe standardy bezpieczeństwa, większy nacisk na bezpieczeństwo użytkownika, ciągłe doskonalenie oraz identyfikowalność w porównaniu z MDD.

Najważniejsze zmiany obejmują:

- Bardziej rygorystyczną certyfikację i dokumentację
- Bardziej kompleksowy nadzór ze strony jednostek notyfikowanych
- Większą przejrzystość dla użytkowników i osób oceniających sprzęt

Nowe klasyfikacje wyrobów medycznych w ramach MDR



Produkty do przemywania oczu Plum Safety zostaną przeklasyfikowane z klasy Is do klasy IIb wyrobów medycznych, co wiąże się z bardziej rygorystycznymi wymaganiami dotyczącymi dokumentacji technicznej oraz systemów zarządzania jakością.

Ponadto produkty zostaną przemianowane na Plum Wound and Eyewash, aby odzwierciedlić ich rozszerzone zastosowanie. Mogą być stosowane do przemywania oczu, skóry oraz ran, co zwiększa ich wartość zarówno dla dystrybutorów, jak i klientów.

Jak rozpoznać różnicę między produktami do przemywania oczu zgodnymi z MDD i MDR

1. Zmieniona nazwa produktu

MDD: Plum Eyewash

MDR: Plum Wound and Eyewash

2. Zmienione piktogramy na etykiecie

MDD: może być stosowany do oczu

MDR: może być stosowany do ran i oczu

Innym sposobem rozpoznania różnic w produktach MDR jest:

- Ulepszona identyfikowalność dzięki wyraźnemu oznakowaniu (partia/lot, UDI oraz data produkcji)
- Tłumaczenia na języki krajów, w których produkt jest sprzedawany (etykieta wielowarstwowa)



Nowa nazwa produktu

Nowe piktogramy

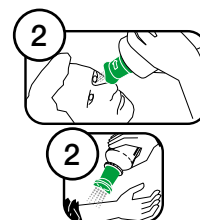

Uzyskaj więcej informacji o symbolach, piktogramach itp.

INSTRUCTION FOR USE



Plum Safety ApS

Mandelalleen 1
DK-5610 Assens

T: +45 6916 9600
info@plum.eu

www.plum.eu

